

PLAN SYTUACYJNY

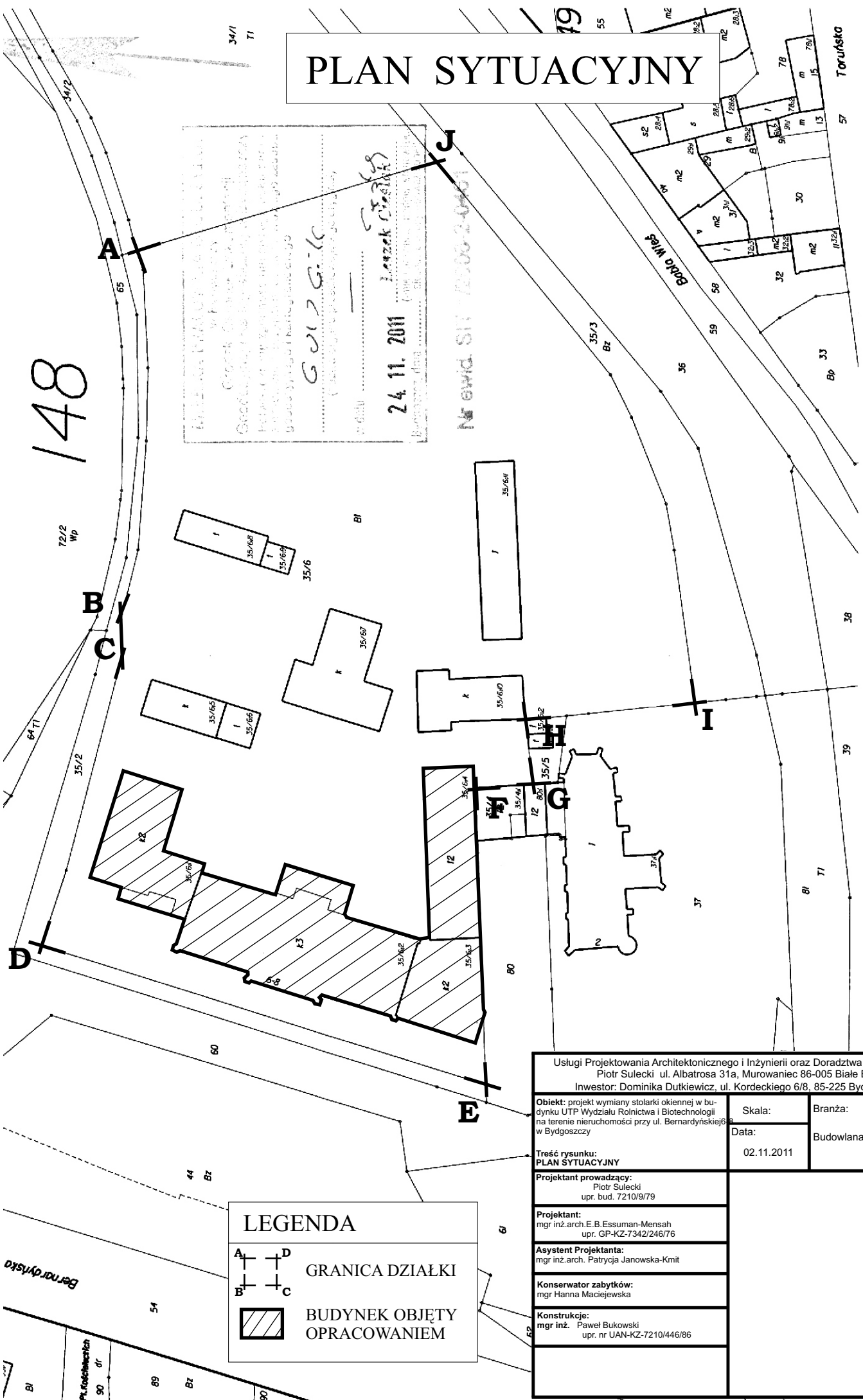

Główny projektant: **G. G. G.**
 Data: **24.11.2011**
 Nazwa: **Wzrostek**
 Adres: **ul. Bernardyńska 31a, Bydgoszcz**
 Numer: **12000-2-0001**

LEGENDA

A ——— D
 | ——— |
 B ——— C
 | ——— |

BUDYNEK OBJĘTY OPRACOWANIEM

GRANICA DZIAŁKI

Usługi Projektowania Architektonicznego i Inżynierii oraz Doradztwa Technicznego Piotr Sulecki ul. Albatrosa 31a, Murowaniec 86-005 Białe Błota Inwestor: Dominika Dutkiewicz, ul. Kordeckiego 6/8, 85-225 Bydgoszcz			
Obiekt: projekt wymiany stolarki okiennej w budynku UTP Wydziału Rolnictwa i Biotechnologii na terenie nieruchomości przy ul. Bernardyńskiej 6 w Bydgoszczy	Skala:	Branża:	nr rys.
	Data:	Budowlana	1
Treść rysunku: PLAN SYTUACYJNY			
Projektant prowadzący: Piotr Sulecki upr. bud. 7210/9/79			
Projektant: mgr inż. arch. E.B. Essuman-Mensah upr. GP-KZ-7342/246/76			
Asystent Projektanta: mgr inż. arch. Patrycja Janowska-Kmit			
Konserwator zabytków: mgr Hanna Maciejewska			
Konstrukcje: mgr inż. Paweł Bukowski upr. nr UAN-KZ-7210/446/86			

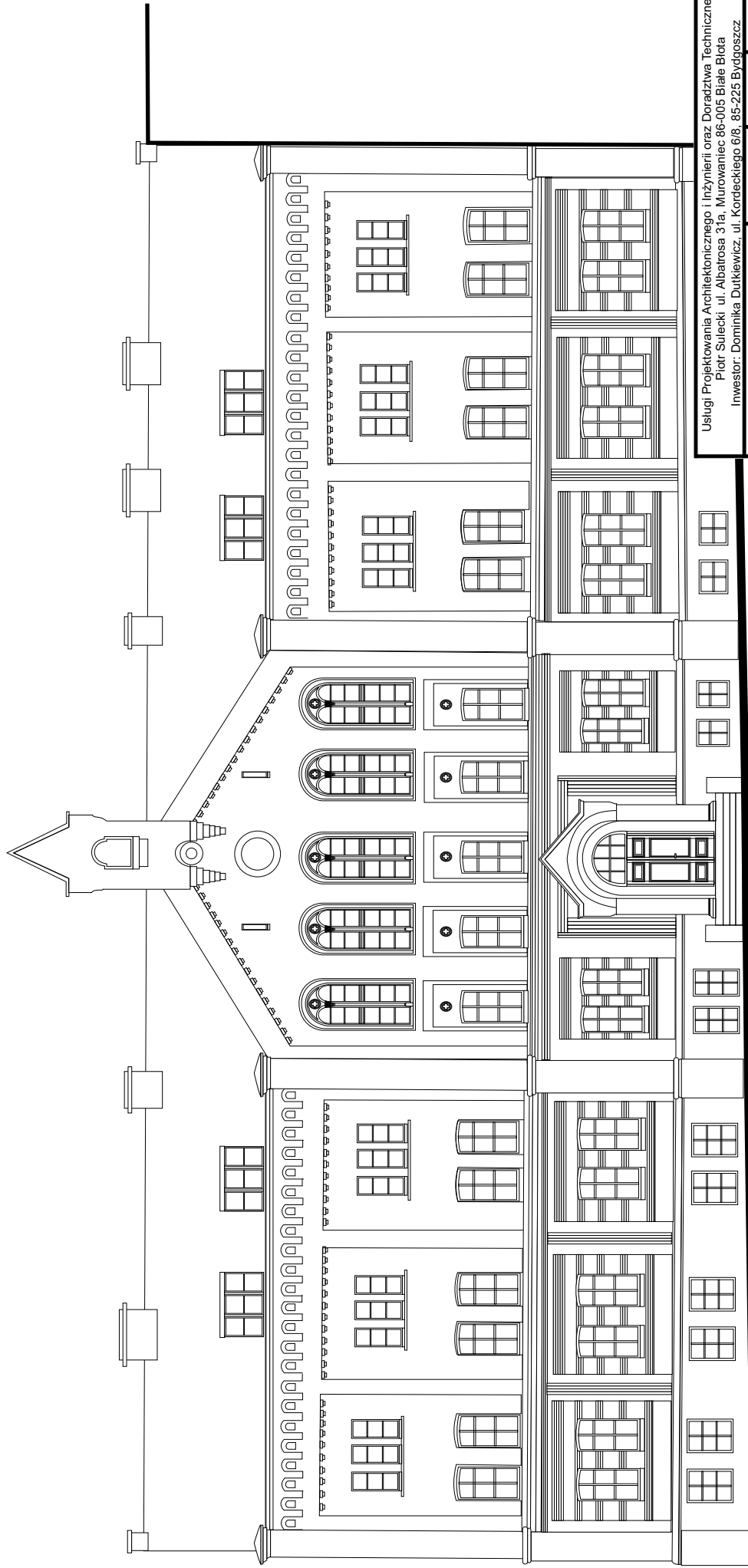

ELEWACJA ZACHODNIA - FRONTOWA

<p>Usługi Projektowania Architektonicznego i Inżynierii oraz Doradztwa Technicznego Piotr Sulecki ul. Albatrosa 31a, Murowaniec 86-005 Białe Błota Inwestor: Dominika Dutkiewicz, ul. Kordeckiego 6/8, 85-225 Bydgoszcz</p>		Skala: 1:200	Branża: Budowlana	nr rys. 2
<p>Objekt: projekt wymiany stolarki okiennej w budynku UTP Wydziału Rolnictwa i Biotechnologii na terenie nieruchomości przy ul. Bernardynskiej w Bydgoszczy</p>		Data: 02.11.2011		
<p>Treść rysunku: ELEWACJA ZACHODNIA - FRONTOWA</p>				
<p>Projektant prowadzący: Piotr Sulecki upr. bud. 72109/79</p>				
<p>Projektant: mgr inż. arch. E.B. Essuman-Mensah upr. GP-KZ-7342/246/76</p>				
<p>Asystent Projektanta: mgr inż. arch. Patrycja Janowska-Kmit</p>				
<p>Konservator zabytków: mgr. Hanna Maciejewska</p>				
<p>Konstrukcje: mgr inż. Paweł Bukowski upr. nr UAN-KZ-7210/446/86</p>				



SKRZYDŁO PN - ELEWACJA WSCH.



SKRZYDŁO PN - ELEWACJA ZACH.

Usługi Projektowania Architektonicznego i Inżynierii oraz Doradztwa Technicznego Piotr Sulecki ul. Albatrosa 31a, Murowaniec 86-005 Białe Błota Inwestor: Dominika Dutkiewicz, ul. Kordeckiego 6/8, 85-225 Bydgoszcz			
Obiekt: projekt wymiany stolarki okiennej w budynku UTP Wydziału Rolnictwa i Biotechnologii na terenie nieruchomości przy ul. Bernardynskiej6 w Bydgoszczy Treść rysunku: ELEWACJE	Skala: 1:200	Branża:	nr rys.
	Data: 02.11.2011	Budowlana	3
Projektant prowadzący: Piotr Sulecki upr. bud. 7210/9/79			
Projektant: mgr inż. arch. E. B. Essuman-Mensah upr. GP-KZ-7342/246/76			
Asystent Projektanta: mgr inż. arch. Patrycja Janowska-Kmit			
Konserwator zabytków: mgr Hanna Maciejewska			
Konstrukcje: mgr inż. Paweł Bukowski upr. nr UAN-KZ-7210/446/86			

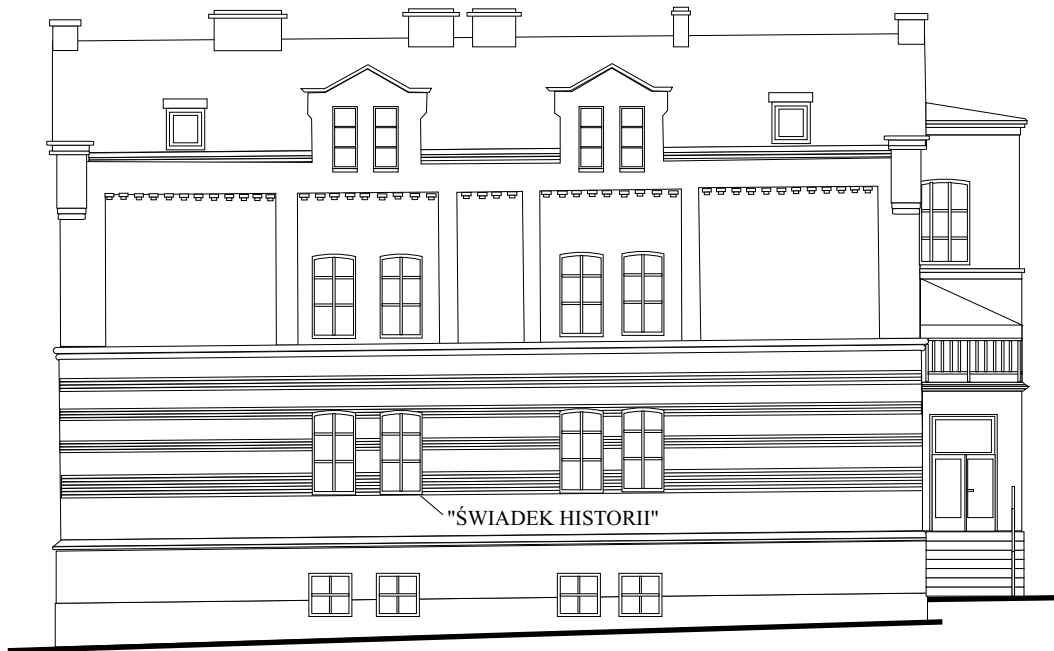

SKRZYDŁO PN - ELEWACJA PN



SKRZYDŁO PN - ELEWACJA PD

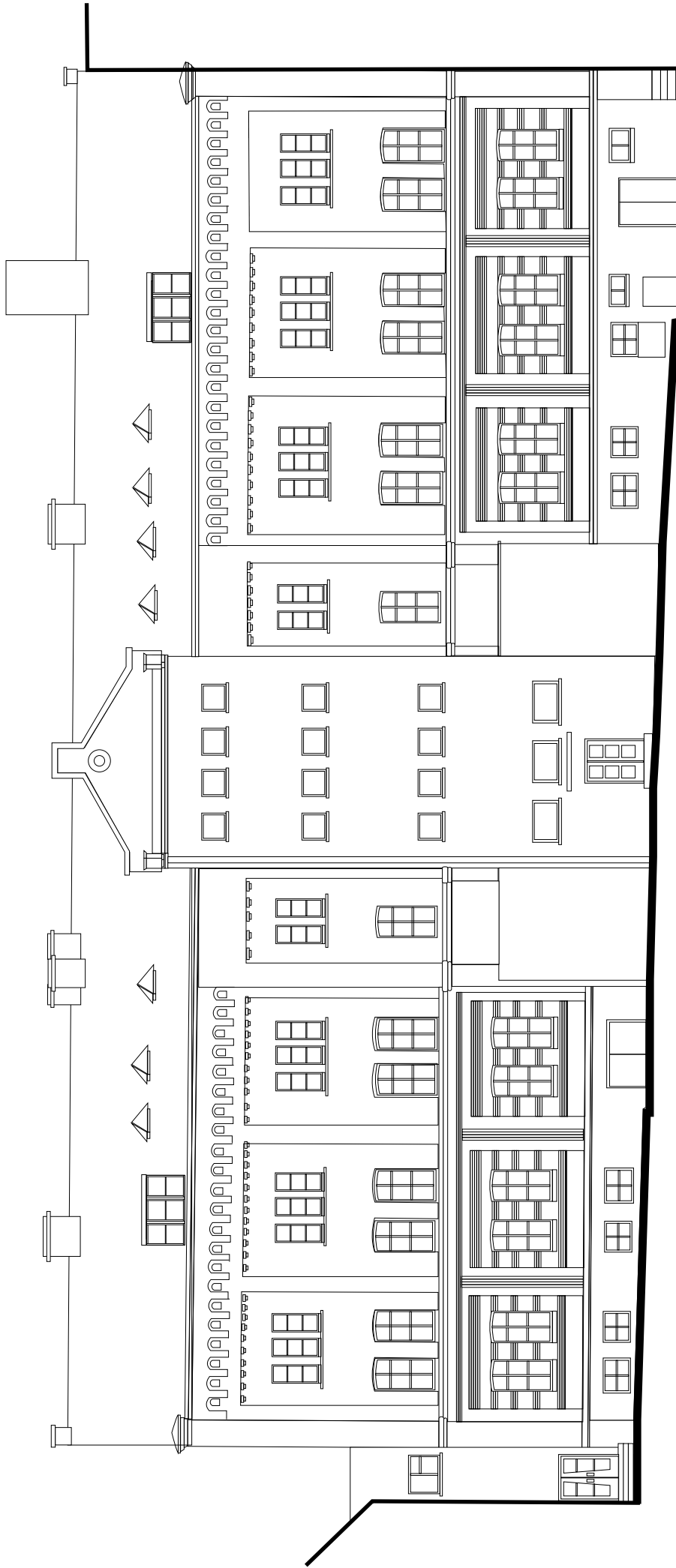

Usługi Projektowania Architektonicznego i Inżynierii oraz Doradztwa Technicznego Piotr Sulecki ul. Albatrosa 31a, Murowaniec 86-005 Białe Błota Inwestor: Dominika Dutkiewicz, ul. Kordeckiego 6/8, 85-225 Bydgoszcz			
Obiekt: projekt wymiany stolarki okiennej w budynku UTP Wydziału Rolnictwa i Biotechnologii na terenie nieruchomości przy ul. Bernardynskiej6 w Bydgoszczy Treść rysunku: ELEWACJE	Skala: 1:200	Branża:	nr rys.
	Data: 02.11.2011	Budowlana	4
Projektant prowadzący: Piotr Sulecki upr. bud. 7210/9/79			
Projektant: mgr inż.arch.E.B.Essuman-Mensah upr. GP-KZ-7342/246/76			
Asystent Projektanta: mgr inż.arch. Patrycja Janowska-Kmit			
Konserwator zabytków: mgr Hanna Maciejewska			
Konstrukcje: mgr inż. Paweł Bukowski upr. nr UAN-KZ-7210/446/86			



ELEWACJA WSZCHODNIA

<p>Usługi Projektowania Architektonicznego i Inżynierii oraz Doradztwa Technicznego Piotr Sulecki ul. Albatrosa 31a, Murowaniec 86-005 Białe Błota</p>		<p>Skala: 1:200</p>	<p>Branża: Budowlana</p>	<p>nr rys. 5</p>
<p>Investor: Dominika Dutkiewicz, ul. Kordeckiego 6/8, 85-225 Bydgoszcz</p>		<p>Data: 02.11.2011</p>		
<p>Opis: projekt wymiany stolarki okiennej w budynku UTP Wydziału Rolnictwa i Biotechnologii na terenie nieruchomości przy ul. Bernardyńskiej w Bydgoszczy</p>				
<p>Treść rysunku: ELEWACJA WSZCHODNIA</p>				
<p>Projektant prowadzący: Piotr Sulecki upr. bud. 72109/79</p>				
<p>Projektant: mgr inż. arch. E.B. Essuman-Mensah upr. GP-KZ-7342/246/76</p>				
<p>Asystent Projektanta: mgr inż. arch. Patrycja Janowska-Kmit</p>				
<p>Konservator zabytków: mgr. Hanna Maciejewska</p>				
<p>Konstrukcje: mgr inż. Paweł Bukowski upr. nr UAN-KZ-7210/446/86</p>				

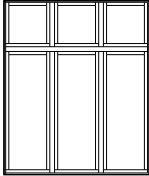
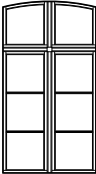
**ZESTAWIENIE STOLARKI OKIEN PROJEKTOWANYCH
PODDAWANYCH WYMIANIE - SZCZEGÓŁY
W ZAŁĄCZNIKU DO PROJEKTU**

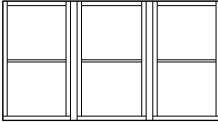
RODZAJ WYROBU		OKNO			
KOLORYSTYKA		BIEL, SZARY LUB BRĄZ	BIEL		
SCHEMAT 1:100					
WYMIARY W CM	SZEROKOŚĆ	192	123	70	
	WYSOKOŚĆ	230	227	159	
ILOŚĆ		ZALEŻY OD STANU STOLARKI POSZCZEGÓLNYCH OKIEN			
UWAGI		PRZED ZAMÓWIENIEM SPRAWDZIĆ OTWÓR NA BUDOWIE WSZYSTKIE OKNAĆ WYKONAC WG WZORU PODANEGO W ZAŁĄCZNIKU I KONSULTOWAĆ Z KONSERWATOREM			

Usługi Projektowania Architektonicznego i Inżynierii oraz Doradztwa Technicznego Piotr Sulecki ul. Albatrosa 31a, Murowaniec 86-005 Białe Błota Inwestor: Dominika Dutkiewicz, ul. Kordeckiego 6/8, 85-225 Bydgoszcz			
Obiekt: projekt wymiany stolarki okiennej w budynku UTP Wydziału Rolnictwa i Biotechnologii na terenie nieruchomości przy ul. Bernardynskiej6 w Bydgoszczy Treść rysunku: ZESTAWIENIE STOLARKI OKIEN PROJEKTOWANYCH	Skala: 1:100	Branża:	nr rys.
	Data: 02.11.2011	Budowlana	6
Projektant prowadzący: Piotr Sulecki upr. bud. 7210/9/79			
Projektant: mgr inż. arch. E. B. Essuman-Mensah upr. GP-KZ-7342/246/76			
Asystent Projektanta: mgr inż. arch. Patrycja Janowska-Kmit			
Konserwator zabytków: mgr Hanna Maciejewska			
Konstrukcje: mgr inż. Paweł Bukowski upr. nr UAN-KZ-7210/446/86			